

## Feedback Analysis Meeting for 2018-19

Date- 04.2.2019

Following numbers of feedback forms have been collected from students and teachers in offline mode in 2018-19.

| s.no. | Class         | Admission/No. | Feedback collected from students/ Teachers |
|-------|---------------|---------------|--------------------------------------------|
| 1     | B.A. I        | 40            | 32                                         |
| 2     | B.A. II       | 12            | 09                                         |
| 3     | B.A. III      | 06            | 06                                         |
| 4     | B.SC. I       | 49            | 38                                         |
| 5     | B.SC. II      | 10            | 08                                         |
| 6     | B.SC. III     | 03            | 03                                         |
| 7     | B.COM. I      | 05            | 05                                         |
| 8     | B.COM. II     | 01            | 01                                         |
| 9     | B.COM. III    | 01            | 01                                         |
| 10    | Teachers form | No. 09        | 09                                         |

A special meeting was organized today to analyze the feedback collected from the students and teachers in the college and to improve the operational mechanism of the college accordingly.

In this meeting various points of feedback were discussed according to the answers of the students and teachers. The main discussion was focussed on how to gradually improve the college environment to make it more useful for the students.

After discussion with the members present in the meeting the following decisions have been taken.

1. Teachers have been advised to make more efforts toward teaching preparation.
2. Teachers will make special efforts with sensitivity to solve the study difficulties of the students.
3. Special counselling will be done by the teachers for exam preparation to the students.
4. In the coming years efforts will be made to expand the library and sports facilities.
5. Office and other departments need more coordination and co-operation to address the problems of students regarding admission, scholarship and other issues..

Enclosed- data sheet of feedback analysis chart



शासकीय नवीन महाविद्यालय सोनहत, कोरिया (छ.ग.)

आदर्श वाक्य "विद्या ददाति विनयम्"

## Action taken report for feedback 2018-19

Date- 04.07.2019

According to the decision taken in the special feedback analysis meeting efforts are being made by the teachers to help the students as much as possible in their study preparation, as well as to solve their exam-related difficulties.

Office and other departments are trying with readiness to address admission, scholarship and exam related complaints of students.

Students are being encouraged to participate in sports and cultural programmes.

  
Principal

प्राचार्य  
शासकीय नवीन महाविद्यालय  
सोनहत, जिला-कोरिया (छ.ग.)

शिक्षण सत्र 2018-19 विद्यार्थी फीडबैक फार्म

no of students- 40

no. of feedback form- 32

कक्षा- ba 1

| क्र. | प्रश्न questions                                             | उत्तर Answers |    |    |    |
|------|--------------------------------------------------------------|---------------|----|----|----|
|      |                                                              | E             | VG | G  | S  |
| 1.   | आपके अनुसार शैक्षणिक पाठ्यक्रम कैसा है                       | 15            | 11 | 5  | 1  |
| 2.   | पाठ्यक्रम पूर्ण करने के लिए अध्यापन विधि का स्तर             | 11            | 15 | 5  | 1  |
| 3.   | क्या पाठ्यक्रम छात्रों की क्षमता के अनुरूप है                | 11            | 4  | 6  | 11 |
| 4.   | आंतरिक परीक्षाएँ वार्षिक परीक्षा परिणाम में कितना सहायक है   | 12            | 11 | 6  | 3  |
| 5.   | आंतरिक परीक्षाओं का स्तर कैसा है                             | 13            | 8  | 9  | 12 |
| 6.   | महाविद्यालय का पुस्तकालय अध्ययन में कितना सहायक है           | 9             | 13 | 7  | 3  |
| 7.   | कक्षाओं में पाठ्यक्रम पूर्ण किये जाने का स्तर                | 8             | 13 | 10 | 1  |
| 8.   | आधुनिक चुनौतियों के प्रति जागरूकता में पाठ्यक्रम की उपयोगिता | 9             | 13 | 9  | 1  |
| 9.   | क्या शिक्षक सहभागिता पूर्ण अध्यापन करते हैं                  | 6             | 12 | 11 | 3  |
| 10.  | महाविद्यालय के शैक्षणेत्तर कार्यक्रमों का स्तर               | 7             | 15 | 5  | 5  |
| 11.  | महाविद्यालय के सांस्कृतिक कार्यक्रमों का स्तर                | 13            | 9  | 6  | 4  |
| 12.  | महाविद्यालय के शैक्षणेत्तर गतिविधियों में आपकी सहभागिता      | 9             | 10 | 7  | 6  |
| 13.  | महाविद्यालय के सांस्कृतिक कार्यक्रमों में आपकी सहभागिता      | 12            | 12 | 3  | 5  |
| 14.  | प्रसाधन सुविधा का स्तर                                       | 8             | 8  | 7  | 9  |
| 15.  | खेल सामग्री की उपलब्धता                                      | 9             | 6  | 8  | 9  |
| 16.  | पुस्तकालय से पुस्तकों की उपलब्धता                            | 11            | 9  | 6  | 6  |
| 17.  | वाचनालय में उपलब्ध सामग्री का स्तर                           | 8             | 7  | 9  | 8  |
| 18.  | महाविद्यालय में कक्षा/परिसर स्वच्छता का स्तर                 | 10            | 7  | 8  | 7  |
| 19.  | कॉमन रूप का स्तर (केवल छात्राओं के लिए)                      | 0             | 0  | 16 | 16 |
| 20.  | विज्ञान लैब का स्तर (केवल विज्ञान विद्यार्थी के लिए)         |               |    |    |    |

① *Shresh Mishra* (Shresh Mishra)

*Prachar*  
प्राचार्य  
शासकीय नवीन महाविद्यालय  
सोनहत, कोरिया (छ.ग.)

feedback analysis 2018-19 ba 1

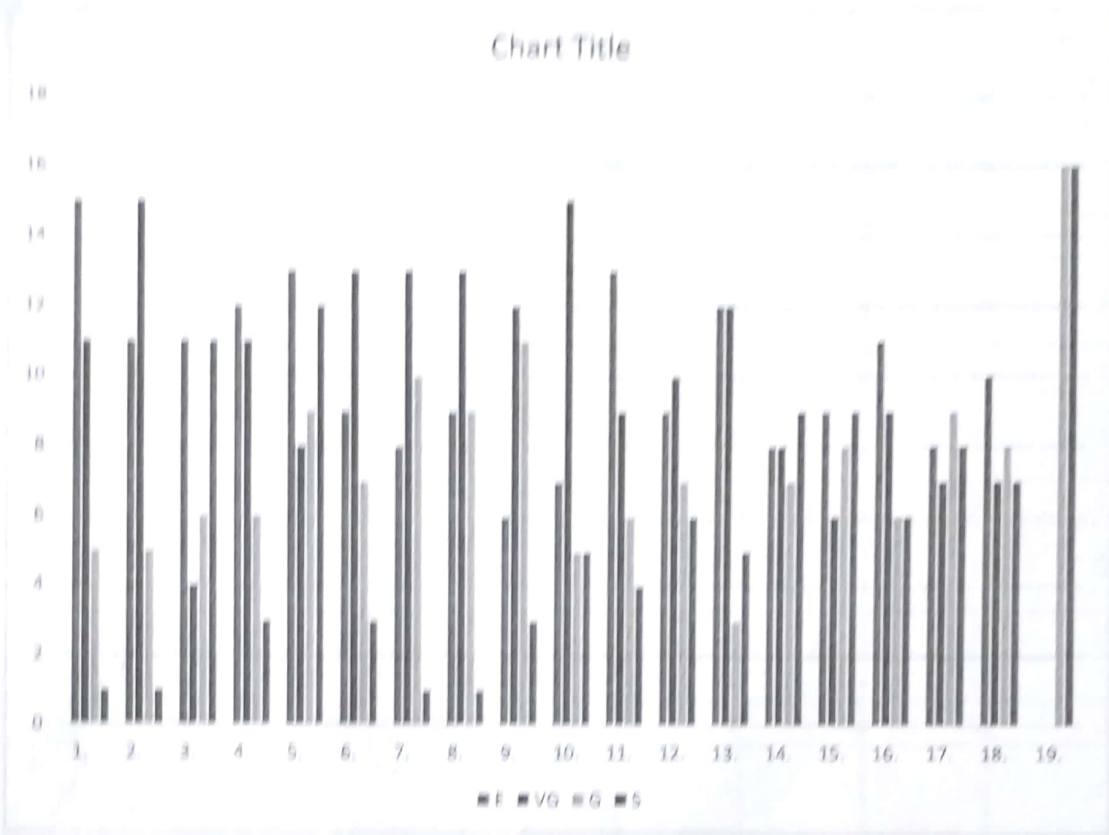

शिक्षण सत्र 2018-19 विद्यार्थी फीडबैक फार्म

no of students- 12

no. of feedback form- 09

कक्षा- ba 2

| क्र. | प्रश्न questions                                             | उत्तर Answers |    |   |   |
|------|--------------------------------------------------------------|---------------|----|---|---|
|      |                                                              | E             | VG | G | S |
| 1.   | आपके अनुसार शैक्षणिक पाठ्यक्रम कैसा है                       | 3             | 2  | 2 | 2 |
| 2.   | पाठ्यक्रम पूर्ण करने के लिए अध्यापन विधि का स्तर             | 3             | 1  | 3 | 2 |
| 3.   | क्या पाठ्यक्रम छात्रों की क्षमता के अनुरूप है                | 3             | 4  | 1 | 1 |
| 4.   | आंतरिक परीक्षाएँ वार्षिक परीक्षा परिणाम में कितना सहायक है   | 3             | 2  | 2 | 2 |
| 5.   | आंतरिक परीक्षाओं का स्तर कैसा है                             | 3             | 3  | 3 | 0 |
| 6.   | महाविद्यालय का पुस्तकालय अध्ययन में कितना सहायक है           | 2             | 3  | 0 | 4 |
| 7.   | कक्षाओं में पाठ्यक्रम पूर्ण किये जाने का स्तर                | 4             | 2  | 2 | 1 |
| 8.   | आधुनिक चुनौतियों के प्रति जागरूकता में पाठ्यक्रम की उपयोगिता | 5             | 1  | 3 | 0 |
| 9.   | क्या शिक्षक सहभागिता पूर्ण अध्यापन करते हैं                  | 1             | 1  | 5 | 2 |
| 10.  | महाविद्यालय के शैक्षणेत्तर कार्यक्रमों का स्तर               | 3             | 2  | 3 | 1 |
| 11.  | महाविद्यालय के सांस्कृतिक कार्यक्रमों का स्तर                | 3             | 4  | 2 | 0 |
| 12.  | महाविद्यालय के शैक्षणेत्तर गतिविधियों में आपकी सहभागिता      | 4             | 1  | 3 | 1 |
| 13.  | महाविद्यालय के सांस्कृतिक कार्यक्रमों में आपकी सहभागिता      | 4             | 2  | 1 | 2 |
| 14.  | प्रसाधन सुविधा का स्तर                                       | 2             | 3  | 2 | 2 |
| 15.  | खेल सामग्री की उपलब्धता                                      | 2             | 3  | 3 | 1 |
| 16.  | पुस्तकालय से पुस्तकों की उपलब्धता                            | 1             | 3  | 3 | 2 |
| 17.  | वाचनालय में उपलब्ध सामग्री का स्तर                           | 3             | 3  | 1 | 2 |
| 18.  | महाविद्यालय में कक्षा/परिसर स्वच्छता का स्तर                 | 0             | 4  | 3 | 2 |
| 19.  | कॉमन रूप का स्तर (केवल छात्राओं के लिए)                      | 1             | 2  | 6 | 0 |
| 20.  | विज्ञान लैब का स्तर (केवल विज्ञान विद्यार्थी के लिए)         |               |    |   |   |

① Shree (Shakesh Mishra)

प्राचार्य  
शासकीय नवीन महाविद्यालय  
सोनहत, जिला-कोरिया (छ.ग.)

feedback analysis 2018-19 ba 2

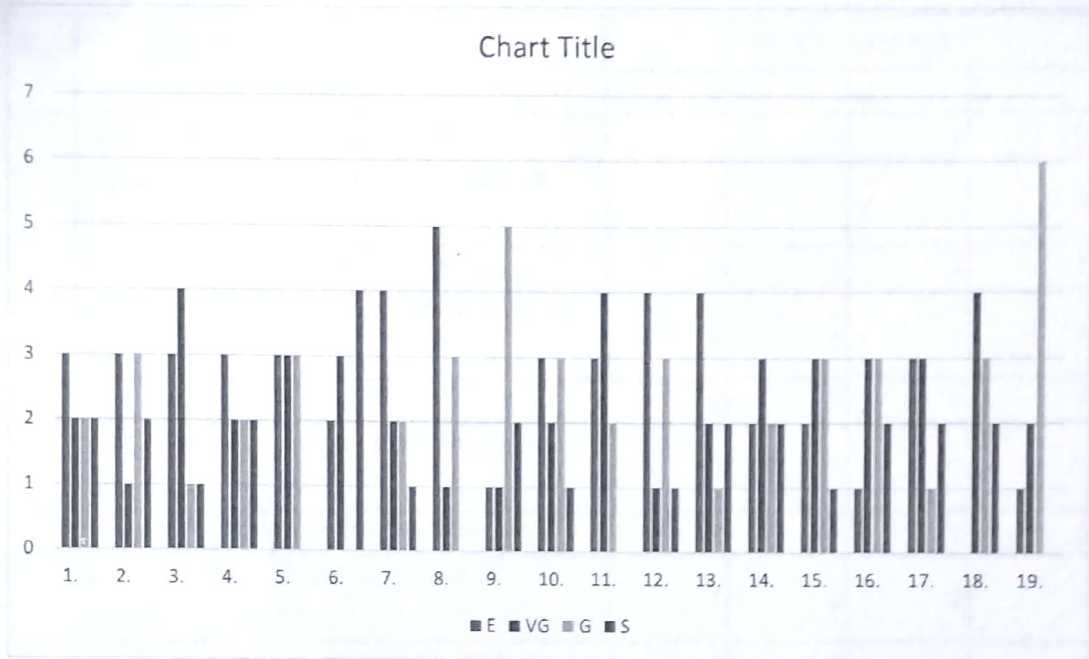

शिक्षण सत्र 2018-19 विद्यार्थी फीडबैक फार्म

no of students- 06

no. of feedback form- 06

कक्षा- ba 3

| क्र. | प्रश्न questions                                             | उत्तर Answers |    |   |   |
|------|--------------------------------------------------------------|---------------|----|---|---|
|      |                                                              | E             | VG | G | S |
| 1.   | आपके अनुसार शैक्षणिक पाठ्यक्रम कैसा है                       | 1             | 3  | 2 | 0 |
| 2.   | पाठ्यक्रम पूर्ण करने के लिए अध्यापन विधि का स्तर             | 2             | 1  | 1 | 2 |
| 3.   | क्या पाठ्यक्रम छात्रों की क्षमता के अनुरूप है                | 1             | 0  | 4 | 1 |
| 4.   | आंतरिक परीक्षाएँ वार्षिक परीक्षा परिणाम में कितना सहायक है   | 0             | 4  | 1 | 1 |
| 5.   | आंतरिक परीक्षाओं का स्तर कैसा है                             | 2             | 3  | 1 | 1 |
| 6.   | महाविद्यालय का पुस्तकालय अध्ययन में कितना सहायक है           | 3             | 1  | 1 | 1 |
| 7.   | कक्षाओं में पाठ्यक्रम पूर्ण किये जाने का स्तर                | 2             | 3  | 1 | 0 |
| 8.   | आधुनिक चुनौतियों के प्रति जागरूकता में पाठ्यक्रम की उपयोगिता | 1             | 2  | 2 | 1 |
| 9.   | क्या शिक्षक सहभागिता पूर्ण अध्यापन करते हैं                  | 2             | 3  | 1 | 0 |
| 10.  | महाविद्यालय के शैक्षणेत्तर कार्यक्रमों का स्तर               | 2             | 3  | 1 | 0 |
| 11.  | महाविद्यालय के सांस्कृतिक कार्यक्रमों का स्तर                | 4             | 2  | 0 | 0 |
| 12.  | महाविद्यालय के शैक्षणेत्तर गतिविधियों में आपकी सहभागिता      | 2             | 1  | 1 | 0 |
| 13.  | महाविद्यालय के सांस्कृतिक कार्यक्रमों में आपकी सहभागिता      | 3             | 3  | 0 | 0 |
| 14.  | प्रसाधन सुविधा का स्तर                                       | 0             | 2  | 1 | 3 |
| 15.  | खेल सामग्री की उपलब्धता                                      | 2             | 2  | 1 | 1 |
| 16.  | पुस्तकालय से पुस्तकों की उपलब्धता                            | 3             | 1  | 2 | 0 |
| 17.  | वाचनालय में उपलब्ध सामग्री का स्तर                           | 0             | 3  | 2 | 1 |
| 18.  | महाविद्यालय में कक्षा/परिसर स्वच्छता का स्तर                 | 2             | 1  | 1 | 6 |
| 19.  | कॉमन रूप का स्तर (केवल छात्राओं के लिए)                      | 0             | 0  | 1 | 5 |
| 20.  | विज्ञान लैब का स्तर (केवल विज्ञान विद्यार्थी के लिए)         |               |    |   |   |

① Shre (Sharesh Mishra)

प्राचार्य  
शासकीय नवीन महाविद्यालय  
सोनहत, जिला-कोरिया (छ.ग.)

feedback analysis 2018-19 ba 3

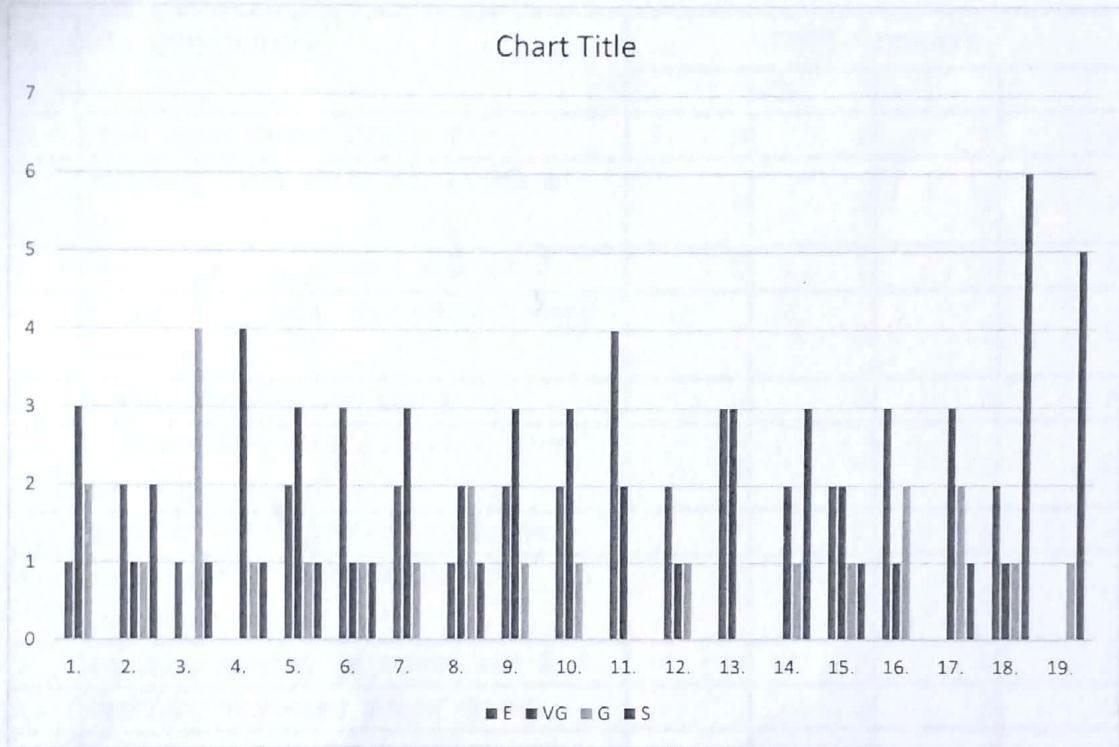

शिक्षण सत्र 2018-19 विद्यार्थी फीडबैक फार्म

no of students- 49 05

no. of feedback form- 38 05

कक्षा- bcom 1

| क्र. | प्रश्न questions                                             | उत्तर Answers |    |   |   |
|------|--------------------------------------------------------------|---------------|----|---|---|
|      |                                                              | E             | VG | G | S |
| 1.   | आपके अनुसार शैक्षणिक पाठ्यक्रम कैसा है                       | 2             | 2  | 1 | 0 |
| 2.   | पाठ्यक्रम पूर्ण करने के लिए अध्यापन विधि का स्तर             | 0             | 3  | 2 | 0 |
| 3.   | क्या पाठ्यक्रम छात्रों की क्षमता के अनुरूप है                | 3             | 1  | 1 | 0 |
| 4.   | आंतरिक परीक्षाएँ वार्षिक परीक्षा परिणाम में कितना सहायक है   | 1             | 2  | 2 | 0 |
| 5.   | आंतरिक परीक्षाओं का स्तर कैसा है                             | 2             | 3  | 0 | 0 |
| 6.   | महाविद्यालय का पुस्तकालय अध्ययन में कितना सहायक है           | 2             | 1  | 2 | 0 |
| 7.   | कक्षाओं में पाठ्यक्रम पूर्ण किये जाने का स्तर                | 1             | 2  | 2 | 0 |
| 8.   | आधुनिक चुनौतियों के प्रति जागरूकता में पाठ्यक्रम की उपयोगिता | 1             | 3  | 1 | 0 |
| 9.   | क्या शिक्षक सहभागिता पूर्ण अध्यापन करते हैं                  | 2             | 3  | 0 | 0 |
| 10.  | महाविद्यालय के शैक्षणेत्तर कार्यक्रमों का स्तर               | 0             | 3  | 2 | 0 |
| 11.  | महाविद्यालय के सांस्कृतिक कार्यक्रमों का स्तर                | 2             | 2  | 0 | 1 |
| 12.  | महाविद्यालय के शैक्षणेत्तर गतिविधियों में आपकी सहभागिता      | 2             | 2  | 1 | 0 |
| 13.  | महाविद्यालय के सांस्कृतिक कार्यक्रमों में आपकी सहभागिता      | 0             | 1  | 3 | 1 |
| 14.  | प्रसाधन सुविधा का स्तर                                       | 1             | 2  | 2 | 0 |
| 15.  | खेल सामग्री की उपलब्धता                                      | 0             | 2  | 2 | 1 |
| 16.  | पुस्तकालय से पुस्तकों की उपलब्धता                            | 0             | 2  | 1 | 2 |
| 17.  | वाचनालय में उपलब्ध सामग्री का स्तर                           | 2             | 2  | 1 | 0 |
| 18.  | महाविद्यालय में कक्षा/परिसर स्वच्छता का स्तर                 | 0             | 2  | 2 | 1 |
| 19.  | कॉमन रूप का स्तर (केवल छात्राओं के लिए)                      | 0             | 1  | 2 | 0 |
| 20.  | विज्ञान लैब का स्तर (केवल विज्ञान विद्यार्थी के लिए)         |               |    |   |   |

① *Shafesh Mishra*

*Sh.*  
प्राचार्य  
शासकीय नवीन महाविद्यालय  
सोनहत, जिला-कोरिया (छ.ग.)

feedback analysis 2018-19 bcom 1

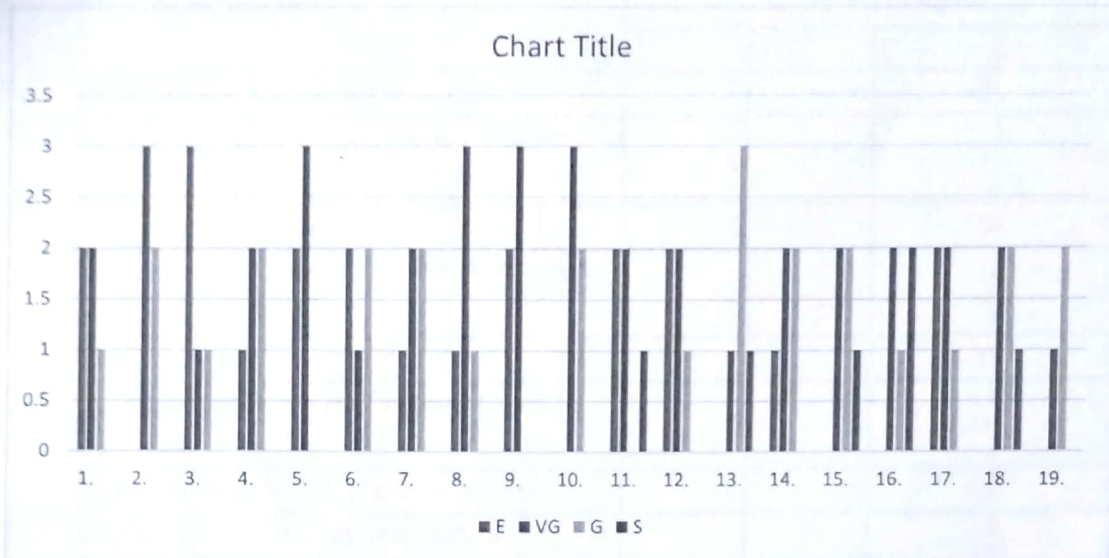

शिक्षण सत्र 2018-19 विद्यार्थी फीडबैक फार्म

no of students- 49- 01

no. of feedback form- 38 01

कक्षा-bcom 2

| क्र. | प्रश्न questions                                             | उत्तर Answers |    |   |   |
|------|--------------------------------------------------------------|---------------|----|---|---|
|      |                                                              | E             | VG | G | S |
| 1.   | आपके अनुसार शैक्षणिक पाठ्यक्रम कैसा है                       | 0             | 0  | 0 | 1 |
| 2.   | पाठ्यक्रम पूर्ण करने के लिए अध्यापन विधि का स्तर             | 0             | 0  | 1 | 0 |
| 3.   | क्या पाठ्यक्रम छात्रों की क्षमता के अनुरूप है                | 0             | 1  | 0 | 0 |
| 4.   | आंतरिक परीक्षाएँ वार्षिक परीक्षा परिणाम में कितना सहायक है   | 0             | 1  | 0 | 0 |
| 5.   | आंतरिक परीक्षाओं का स्तर कैसा है                             | 0             | 0  | 1 | 0 |
| 6.   | महाविद्यालय का पुस्तकालय अध्ययन में कितना सहायक है           | 0             | 0  | 0 | 1 |
| 7.   | कक्षाओं में पाठ्यक्रम पूर्ण किये जाने का स्तर                | 0             | 0  | 0 | 1 |
| 8.   | आधुनिक चुनौतियों के प्रति जागरूकता में पाठ्यक्रम की उपयोगिता | 1             | 0  | 0 | 0 |
| 9.   | क्या शिक्षक सहभागिता पूर्ण अध्यापन करते हैं                  | 0             | 1  | 0 | 0 |
| 10.  | महाविद्यालय के शैक्षणेत्तर कार्यक्रमों का स्तर               | 0             | 1  | 0 | 0 |
| 11.  | महाविद्यालय के सांस्कृतिक कार्यक्रमों का स्तर                | 0             | 1  | 0 | 0 |
| 12.  | महाविद्यालय के शैक्षणेत्तर गतिविधियों में आपकी सहभागिता      | 1             | 0  | 0 | 0 |
| 13.  | महाविद्यालय के सांस्कृतिक कार्यक्रमों में आपकी सहभागिता      | 0             | 0  | 0 | 1 |
| 14.  | प्रसाधन सुविधा का स्तर                                       | 0             | 0  | 1 | 0 |
| 15.  | खेल सामग्री की उपलब्धता                                      | 0             | 0  | 1 | 0 |
| 16.  | पुस्तकालय से पुस्तकों की उपलब्धता                            | 0             | 0  | 1 | 0 |
| 17.  | वाचनालय में उपलब्ध सामग्री का स्तर                           | 0             | 0  | 0 | 1 |
| 18.  | महाविद्यालय में कक्षा/परिसर स्वच्छता का स्तर                 | 0             | 0  | 0 | 1 |
| 19.  | कॉमन रूप का स्तर (केवल छात्राओं के लिए)                      |               |    |   |   |
| 20.  | विज्ञान लैब का स्तर (केवल विज्ञान विद्यार्थी के लिए)         |               |    |   |   |

03/11/19 (Shaifesh Mishra)

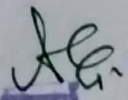
  
 प्राचार्य  
 शासकीय नवीन महाविद्यालय  
 सोनहत, जिला-कोरिया (छ.ग.)

feedback analysis 2018-19 bcom 2

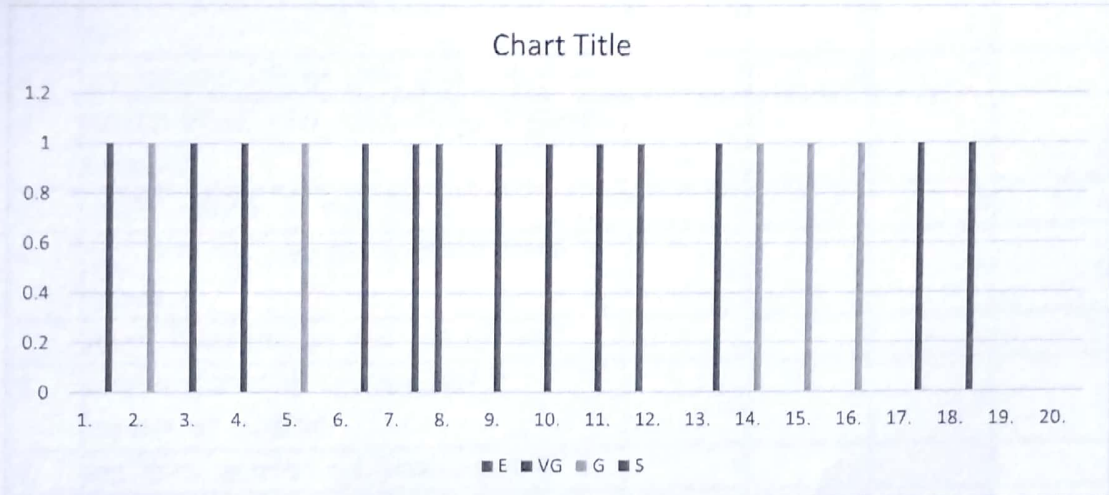

शिक्षण सत्र 2018-19 विद्यार्थी फीडबैक फार्म

no of students- 49 0 1

no. of feedback form- 38 0 1

कक्षा- bcom 3

| क्र. | प्रश्न questions                                             | उत्तर Answers |    |   |   |
|------|--------------------------------------------------------------|---------------|----|---|---|
|      |                                                              | E             | VG | G | S |
| 1.   | आपके अनुसार शैक्षणिक पाठ्यक्रम कैसा है                       | 0             | 1  | 0 | 0 |
| 2.   | पाठ्यक्रम पूर्ण करने के लिए अध्यापन विधि का स्तर             | 0             | 0  | 1 | 0 |
| 3.   | क्या पाठ्यक्रम छात्रों की क्षमता के अनुरूप है                | 1             | 0  | 0 | 0 |
| 4.   | आंतरिक परीक्षाएँ वार्षिक परीक्षा परिणाम में कितना सहायक है   | 1             | 0  | 0 | 0 |
| 5.   | आंतरिक परीक्षाओं का स्तर कैसा है                             | 1             | 0  | 0 | 0 |
| 6.   | महाविद्यालय का पुस्तकालय अध्ययन में कितना सहायक है           | 0             | 0  | 1 | 0 |
| 7.   | कक्षाओं में पाठ्यक्रम पूर्ण किये जाने का स्तर                | 0             | 0  | 1 | 0 |
| 8.   | आधुनिक चुनौतियों के प्रति जागरूकता में पाठ्यक्रम की उपयोगिता | 0             | 1  | 0 | 0 |
| 9.   | क्या शिक्षक सहभागिता पूर्ण अध्यापन करते हैं                  | 0             | 0  | 1 | 0 |
| 10.  | महाविद्यालय के शैक्षणेत्तर कार्यक्रमों का स्तर               | 0             | 0  | 1 | 0 |
| 11.  | महाविद्यालय के सांस्कृतिक कार्यक्रमों का स्तर                | 0             | 0  | 1 | 0 |
| 12.  | महाविद्यालय के शैक्षणेत्तर गतिविधियों में आपकी सहभागिता      | 0             | 1  | 0 | 0 |
| 13.  | महाविद्यालय के सांस्कृतिक कार्यक्रमों में आपकी सहभागिता      | 0             | 0  | 1 | 0 |
| 14.  | प्रसाधन सुविधा का स्तर                                       | 0             | 0  | 1 | 0 |
| 15.  | खेल सामग्री की उपलब्धता                                      | 0             | 1  | 0 | 0 |
| 16.  | पुस्तकालय से पुस्तकों की उपलब्धता                            | 0             | 0  | 1 | 0 |
| 17.  | वाचनालय में उपलब्ध सामग्री का स्तर                           | 0             | 0  | 1 | 0 |
| 18.  | महाविद्यालय में कक्षा/परिसर स्वच्छता का स्तर                 | 0             | 0  | 1 | 0 |
| 19.  | कॉमन रूप का स्तर (केवल छात्राओं के लिए)                      | 0             | 1  | 0 | 0 |
| 20.  | विज्ञान लैब का स्तर (केवल विज्ञान विद्यार्थी के लिए)         |               |    |   |   |

① Anshu (Shaifesh Mishra)

  
 प्राचार्य  
 शासकीय नवीन महाविद्यालय  
 सोनहत, जिला-कोरिया (छ.ग.)

feedback analysis 2018-19 bcom 3

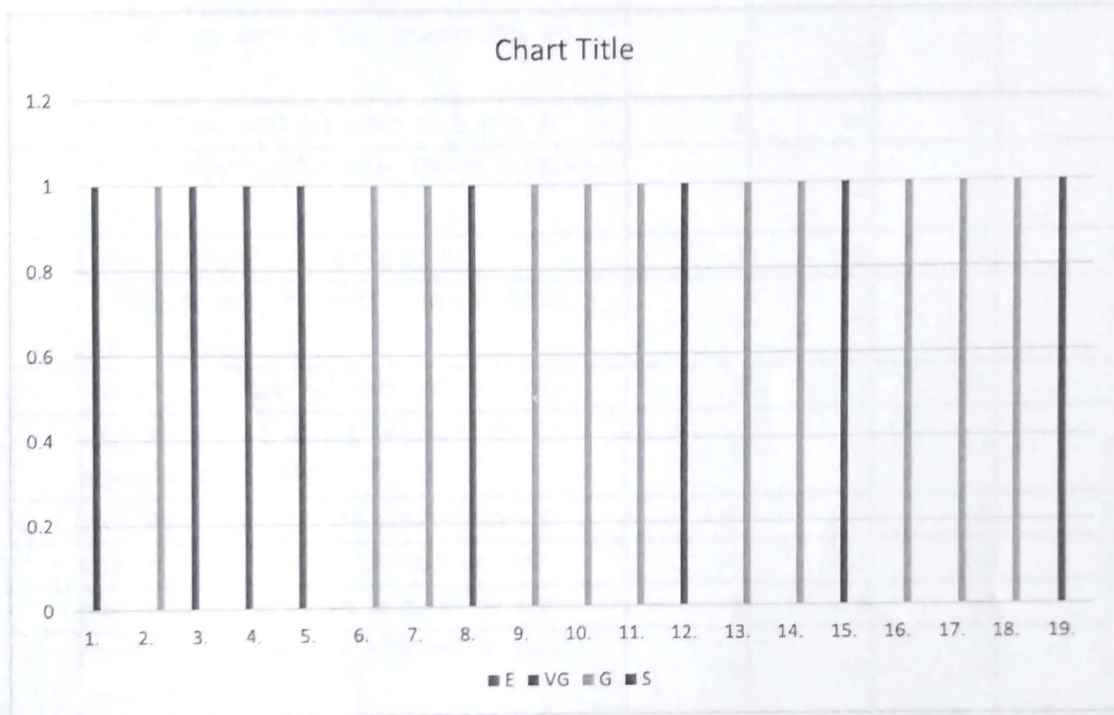

शिक्षण सत्र विद्यार्थी फीडबैक फार्म

no of students- 49

no. of feedback form- 38

कक्षा- bsc 1

| क्र. | प्रश्न questions                                             | उत्तर Answers |    |    |   |
|------|--------------------------------------------------------------|---------------|----|----|---|
|      |                                                              | E             | VG | G  | S |
| 1.   | आपके अनुसार शैक्षणिक पाठ्यक्रम कैसा है                       | 16            | 10 | 10 | 2 |
| 2.   | पाठ्यक्रम पूर्ण करने के लिए अध्यापन विधि का स्तर             | 4             | 16 | 17 | 1 |
| 3.   | क्या पाठ्यक्रम छात्रों की क्षमता के अनुरूप है                | 9             | 14 | 14 | 1 |
| 4.   | आंतरिक परीक्षाएँ वार्षिक परीक्षा परिणाम में कितना सहायक है   | 12            | 13 | 11 | 2 |
| 5.   | आंतरिक परीक्षाओं का स्तर कैसा है                             | 8             | 15 | 12 | 3 |
| 6.   | महाविद्यालय का पुस्तकालय अध्ययन में कितना सहायक है           | 8             | 18 | 8  | 4 |
| 7.   | कक्षाओं में पाठ्यक्रम पूर्ण किये जाने का स्तर                | 9             | 13 | 15 | 1 |
| 8.   | आधुनिक चुनौतियों के प्रति जागरूकता में पाठ्यक्रम की उपयोगिता | 6             | 16 | 14 | 2 |
| 9.   | क्या शिक्षक सहभागिता पूर्ण अध्यापन करते हैं                  | 10            | 14 | 9  | 5 |
| 10.  | महाविद्यालय के शैक्षणेत्तर कार्यक्रमों का स्तर               | 10            | 13 | 14 | 1 |
| 11.  | महाविद्यालय के सांस्कृतिक कार्यक्रमों का स्तर                | 8             | 13 | 15 | 2 |
| 12.  | महाविद्यालय के शैक्षणेत्तर गतिविधियों में आपकी सहभागिता      | 12            | 16 | 9  | 1 |
| 13.  | महाविद्यालय के सांस्कृतिक कार्यक्रमों में आपकी सहभागिता      | 14            | 10 | 9  | 5 |
| 14.  | प्रसाधन सुविधा का स्तर                                       | 7             | 13 | 12 | 6 |
| 15.  | खेल सामग्री की उपलब्धता                                      | 7             | 11 | 14 | 6 |
| 16.  | पुस्तकालय से पुस्तकों की उपलब्धता                            | 3             | 19 | 14 | 2 |
| 17.  | वाचनालय में उपलब्ध सामग्री का स्तर                           | 12            | 6  | 14 | 8 |
| 18.  | महाविद्यालय में कक्षा/परिसर स्वच्छता का स्तर                 | 9             | 12 | 11 | 6 |
| 19.  | कॉमन रूप का स्तर(केवल छात्राओं के लिए)15                     | 2             | 10 | 1  | 2 |
| 20.  | विज्ञान लैब का स्तर (केवल विज्ञान विद्यार्थी के लिए)         | 1             | 15 | 20 | 2 |

Dr. Ambre (Shailesh Mishra)

प्राचार्य  
शासकीय नवीन महाविद्यालय  
सोनहत, जिला-कोरिया (छ.ग.)

feedback analysis 2018-19 bsc 1

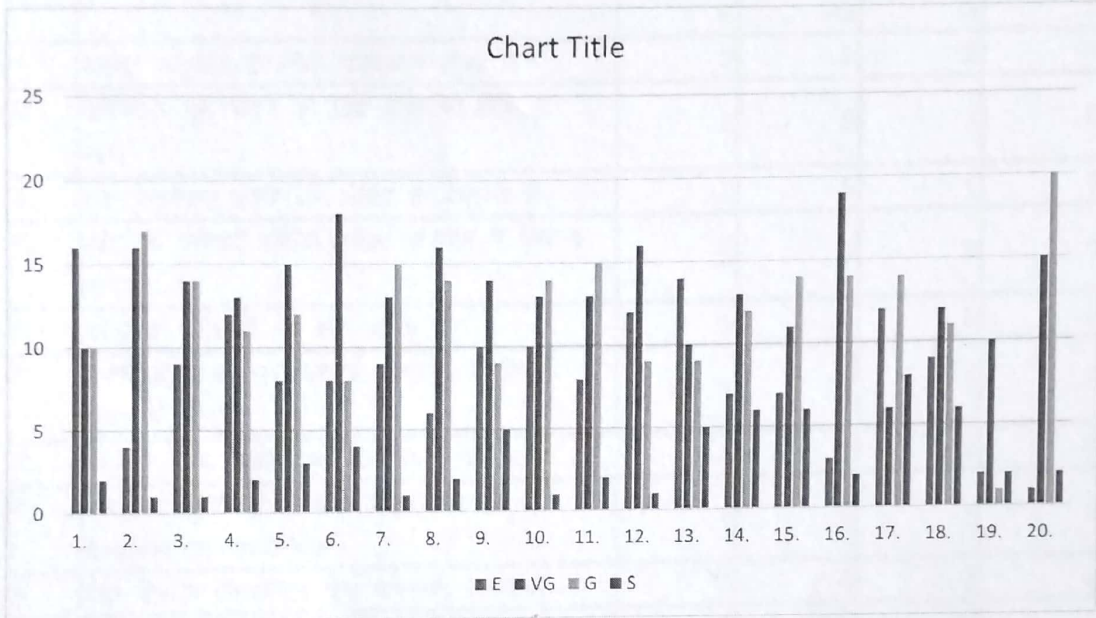

शिक्षण सत्र 2018-19 विद्यार्थी फीडबैक फार्म

no of students- 10

no. of feedback form- 08

कक्षा- bsc 2

| क्र. | प्रश्न questions                                             | उत्तर Answers |    |   |   |
|------|--------------------------------------------------------------|---------------|----|---|---|
|      |                                                              | E             | VG | G | S |
| 1.   | आपके अनुसार शैक्षणिक पाठ्यक्रम कैसा है                       | 3             | 2  | 2 | 1 |
| 2.   | पाठ्यक्रम पूर्ण करने के लिए अध्यापन विधि का स्तर             | 2             | 5  | 1 | 0 |
| 3.   | क्या पाठ्यक्रम छात्रों की क्षमता के अनुरूप है                | 2             | 5  | 1 | 0 |
| 4.   | आंतरिक परीक्षाएँ वार्षिक परीक्षा परिणाम में कितना सहायक है   | 3             | 3  | 2 | 0 |
| 5.   | आंतरिक परीक्षाओं का स्तर कैसा है                             | 1             | 2  | 3 | 2 |
| 6.   | महाविद्यालय का पुस्तकालय अध्ययन में कितना सहायक है           | 1             | 2  | 1 | 4 |
| 7.   | कक्षाओं में पाठ्यक्रम पूर्ण किये जाने का स्तर                | 2             | 2  | 4 | 0 |
| 8.   | आधुनिक चुनौतियों के प्रति जागरूकता में पाठ्यक्रम की उपयोगिता | 4             | 3  | 1 | 0 |
| 9.   | क्या शिक्षक सहभागिता पूर्ण अध्यापन करते हैं                  | 1             | 4  | 3 | 0 |
| 10.  | महाविद्यालय के शैक्षणिक कार्यक्रमों का स्तर                  | 3             | 3  | 2 | 0 |
| 11.  | महाविद्यालय के सांस्कृतिक कार्यक्रमों का स्तर                | 1             | 5  | 2 | 0 |
| 12.  | महाविद्यालय के शैक्षणिक गतिविधियों में आपकी सहभागिता         | 2             | 3  | 3 | 0 |
| 13.  | महाविद्यालय के सांस्कृतिक कार्यक्रमों में आपकी सहभागिता      | 3             | 3  | 2 | 0 |
| 14.  | प्रसाधन सुविधा का स्तर                                       | 4             | 2  | 2 | 0 |
| 15.  | खेल सामग्री की उपलब्धता                                      | 1             | 3  | 3 | 1 |
| 16.  | पुस्तकालय से पुस्तकों की उपलब्धता                            | 1             | 0  | 4 | 3 |
| 17.  | वाचनालय में उपलब्ध सामग्री का स्तर                           | 2             | 1  | 4 | 1 |
| 18.  | महाविद्यालय में कक्षा/परिसर स्वच्छता का स्तर                 | 2             | 0  | 2 | 4 |
| 19.  | कॉमन रूप का स्तर (केवल छात्रों के लिए)                       | 1             | 4  | 0 | 0 |
| 20.  | विज्ञान लैब का स्तर (केवल विज्ञान विद्यार्थी के लिए)         | 2             | 3  | 3 | 0 |

① *Shailish Mishra* (Shailish mishra)

*Shailish Mishra*  
 प्राचार्य  
 शासकीय नवीन महाविद्यालय  
 सोनहत, जिला-कोरिया (छ.ग.)

feedback analysis 2018-19 bsc 2

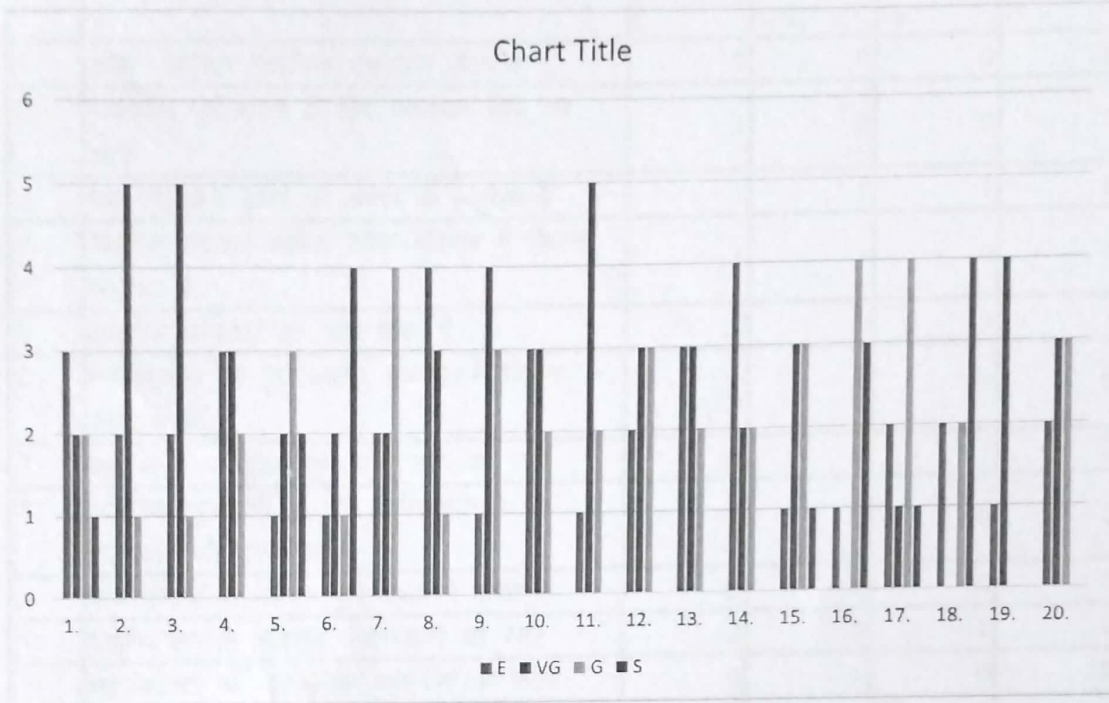

शिक्षण सत्र विद्यार्थी फीडबैक फार्म

no of students- 03

no. of feedback form- 03

कक्षा- bsc 3

| क्र. | प्रश्न questions                                             | उत्तर Answers |    |   |   |
|------|--------------------------------------------------------------|---------------|----|---|---|
|      |                                                              | E             | VG | G | S |
| 1.   | आपके अनुसार शैक्षणिक पाठ्यक्रम कैसा है                       | 3             | 0  | 0 | 0 |
| 2.   | पाठ्यक्रम पूर्ण करने के लिए अध्यापन विधि का स्तर             | 1             | 2  | 0 | 0 |
| 3.   | क्या पाठ्यक्रम छात्रों की क्षमता के अनुरूप है                | 1             | 1  | 1 | 0 |
| 4.   | आंतरिक परीक्षाएँ वार्षिक परीक्षा परिणाम में कितना सहायक है   | 1             | 1  | 0 | 1 |
| 5.   | आंतरिक परीक्षाओं का स्तर कैसा है                             | 1             | 1  | 0 | 1 |
| 6.   | महाविद्यालय का पुस्तकालय अध्ययन में कितना सहायक है           | 1             | 1  | 1 | 0 |
| 7.   | कक्षाओं में पाठ्यक्रम पूर्ण किये जाने का स्तर                | 0             | 2  | 1 | 0 |
| 8.   | आधुनिक चुनौतियों के प्रति जागरूकता में पाठ्यक्रम की उपयोगिता | 3             | 0  | 0 | 0 |
| 9.   | क्या शिक्षक सहभागिता पूर्ण अध्यापन करते हैं                  | 0             | 3  | 0 | 0 |
| 10.  | महाविद्यालय के शैक्षणेत्तर कार्यक्रमों का स्तर               | 2             | 0  | 1 | 0 |
| 11.  | महाविद्यालय के सांस्कृतिक कार्यक्रमों का स्तर                | 0             | 1  | 0 | 2 |
| 12.  | महाविद्यालय के शैक्षणेत्तर गतिविधियों में आपकी सहभागिता      | 1             | 0  | 2 | 0 |
| 13.  | महाविद्यालय के सांस्कृतिक कार्यक्रमों में आपकी सहभागिता      | 2             | 1  | 0 | 0 |
| 14.  | प्रसाधन सुविधा का स्तर                                       | 1             | 1  | 1 | 0 |
| 15.  | खेल सामग्री की उपलब्धता                                      | 3             | 0  | 0 | 0 |
| 16.  | पुस्तकालय से पुस्तकों की उपलब्धता                            | 0             | 2  | 0 | 1 |
| 17.  | वाचनालय में उपलब्ध सामग्री का स्तर                           | 1             | 0  | 1 | 1 |
| 18.  | महाविद्यालय में कक्षा/परिसर स्वच्छता का स्तर                 | 2             | 0  | 0 | 1 |
| 19.  | कॉमन रूप का स्तर (केवल छात्राओं के लिए)                      | 0             | 2  | 0 | 0 |
| 20.  | विज्ञान लैब का स्तर (केवल विज्ञान विद्यार्थी के लिए)         | 0             | 0  | 3 | 0 |

① Bmlre (Shailesh Mishra)

शासकीय नवीन महाविद्यालय  
सोनहत, जिला-कोरिया (छ.ग.)

feedback analysis 2018-19 bsc 3

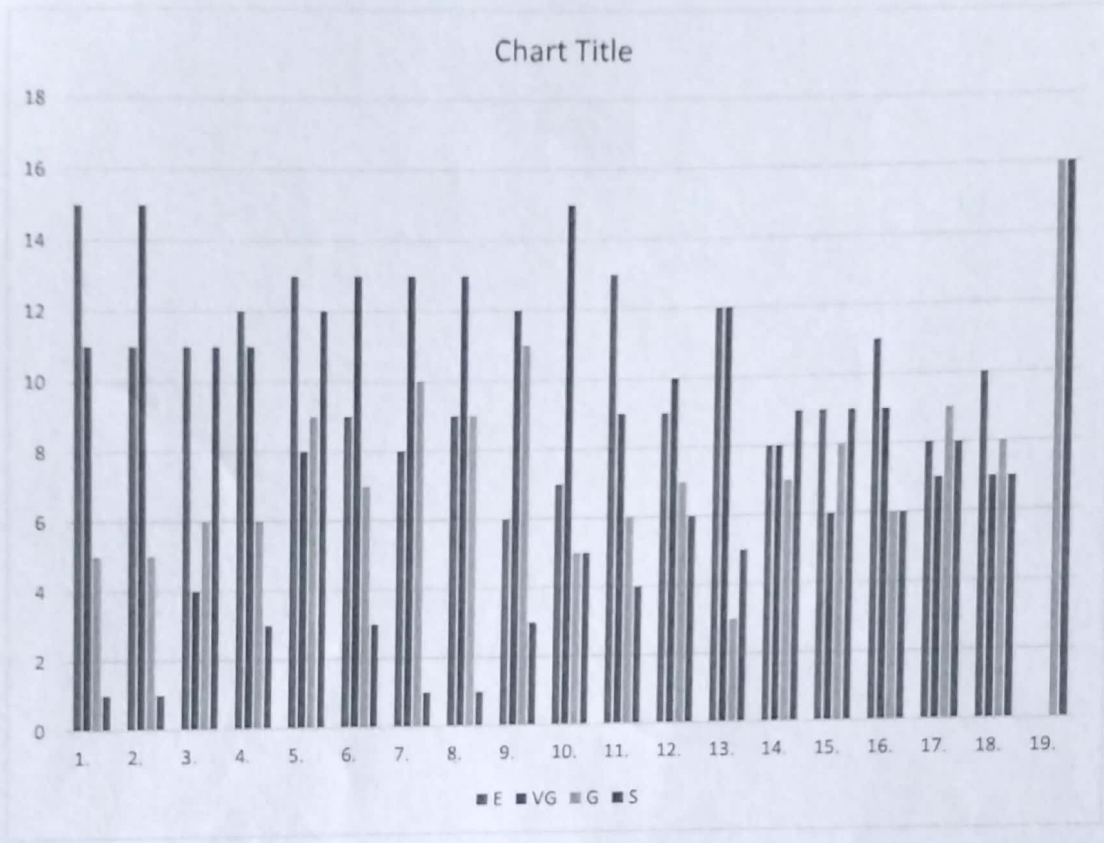

| Session - 2018-19                                                     |                                                                                           |           |      |         |      |
|-----------------------------------------------------------------------|-------------------------------------------------------------------------------------------|-----------|------|---------|------|
| Name of the teacher - Feedback Analysis Chart                         |                                                                                           |           |      |         |      |
| Subject -                                                             |                                                                                           |           |      |         |      |
| Feedback of teachers on course and subject evaluation (Questionnaire) |                                                                                           |           |      |         |      |
| s.no.                                                                 | Question                                                                                  | Answer    |      |         |      |
|                                                                       |                                                                                           | very good | good | average | poor |
| 1                                                                     | The syllabus of each subject is                                                           | 8         | 1    | 0       | 0    |
| 2                                                                     | how do you consider the sequence of the syllabus                                          | 8         | 1    | 0       | 0    |
| 3                                                                     | Is the syllabus of the subjects according to student's capacity                           | 7         | 2    | 0       | 0    |
| 4                                                                     | Your preparation for the syllabus is                                                      | 8         | 1    | 0       | 0    |
| 5                                                                     | how do you evaluate library and lab quality in student's study                            | 6         | 3    | 0       | 0    |
| 6                                                                     | how much help library provides in student's exam preparation                              | 6         | 3    | 0       | 0    |
| 7                                                                     | do you encourage participative learning in class                                          | 9         | 0    | 0       | 0    |
| 8                                                                     | Is internal evaluation helpful in student's study and result improvement                  | 9         | 0    | 0       | 0    |
| 9                                                                     | Depth of the course content is                                                            | 6         | 3    | 0       | 0    |
| 10                                                                    | Does course help student to understand the modern challenges to the world                 | 9         | 0    | 0       | 0    |
| 11                                                                    | Does course make student aware of environmental challenges                                | 9         | 0    | 0       | 0    |
| 12                                                                    | relevance of additional source material in your course                                    | 9         | 0    | 0       | 0    |
| 13                                                                    | Do you inform students about course's job applicability                                   | 9         | 0    | 0       | 0    |
| 14                                                                    | Do you find your suggestions being implemented in the institution for quality improvement | 9         | 0    | 0       | 0    |
| 15                                                                    | Overall evaluation of the course content                                                  | 9         | 0    | 0       | 0    |
| any suggestion-                                                       |                                                                                           |           |      |         |      |

Anita  
Shailesh Mishra

Alp.  
प्राचार्य  
शासकीय नवीन महाविद्यालय  
सोहाहत, जिला-कोरिया (उ.प्र.)

Teachers feedback analysis 2018-19

