

## Feedback Analysis & Action taken report 2017-18

Date - ०५.०२.२०१८

To assess and revise the functioning of the college according to needs and requirements of student's a special meeting of staff has been organised today and various issues regarding feedback have been discussed in detail. Following numbers of feedback forms have been collected form students and teachers in offline mode.

s.no.	Class	Feedback collected from students/ Teachers
1	B.A. I	39
2	B.A. II	05
3	B.A. III	02
4	B.SC. I	33
5	B.SC. II	06
6	B.SC. III	01
7	B.COM. I	04
8	B.COM. II	00
9	B.COM. III	00
10	Teachers form	09

To ensure better satisfaction level of students and for further improvement of quality education for students following decision have been made.

1. Teachers have been advised to make more efforts towards teaching preparation.
2. Library enrichment is required and action would be taken in this regard from next session.

Enclosed- data sheet of feedback analysis chart

शिक्षण सत्र 2017-18 विद्यार्थी फीडबैक विश्लेषण फार्म

no of students-56

no. of feedback form- 39

कक्षा- ba 1

क्र.	प्रश्न questions	उत्तर Answers			
		E	VG	G	S
1.	आपके अनुसार शैक्षणिक पाठ्यक्रम कैसा है	16	19	4	0
2.	पाठ्यक्रम पूर्ण करने के लिए अध्यापन विधि का स्तर	3	21	14	1
3.	क्या पाठ्यक्रम छात्रों की क्षमता के अनुरूप है	15	9	14	1
4.	आंतरिक परीक्षाएँ वार्षिक परीक्षा परिणाम में कितना सहायक है	12	15	7	5
5.	आंतरिक परीक्षाओं का स्तर कैसा है	9	20	10	0
6.	महाविद्यालय का पुस्तकालय अध्ययन में कितना सहायक है	12	14	7	6
7.	कक्षाओं में पाठ्यक्रम पूर्ण किये जाने का स्तर	14	15	9	1
8.	आधुनिक चुनौतियों के प्रति जागरूकता में पाठ्यक्रम की उपयोगिता	14	14	11	0
9.	क्या शिक्षक सहभागिता पूर्ण अध्यापन करते हैं	7	18	9	5
10.	महाविद्यालय के शैक्षणिक कार्यक्रमों का स्तर	17	11	10	1
11.	महाविद्यालय के सांस्कृतिक कार्यक्रमों का स्तर	11	21	7	0
12.	महाविद्यालय के शैक्षणिक गतिविधियों में आपकी सहभागिता	12	16	10	1
13.	महाविद्यालय के सांस्कृतिक कार्यक्रमों में आपकी सहभागिता	11	17	10	1
14.	प्रसाधन सुविधा का स्तर	13	6	10	10
15.	खेल सामग्री की उपलब्धता	9	22	7	1
16.	पुस्तकालय से पुस्तकों की उपलब्धता	8	16	10	5
17.	वाचनालय में उपलब्ध सामग्री का स्तर	7	16	11	5
18.	महाविद्यालय में कक्षा/परिसर स्वच्छता का स्तर	13	17	8	1
19.	कॉमन रूम का स्तर (केवल छात्राओं के लिए)	11	7	11	10
20.	विज्ञान लैब का स्तर (केवल विज्ञान विद्यार्थी के लिए)				

① (Shailish Mishra)

प्राचार्य  
शासकीय नवीन महाविद्यालय  
सोनहत, जिला-कोरिया (छ.ग.)

feedback analysis 2017-18 ba 1

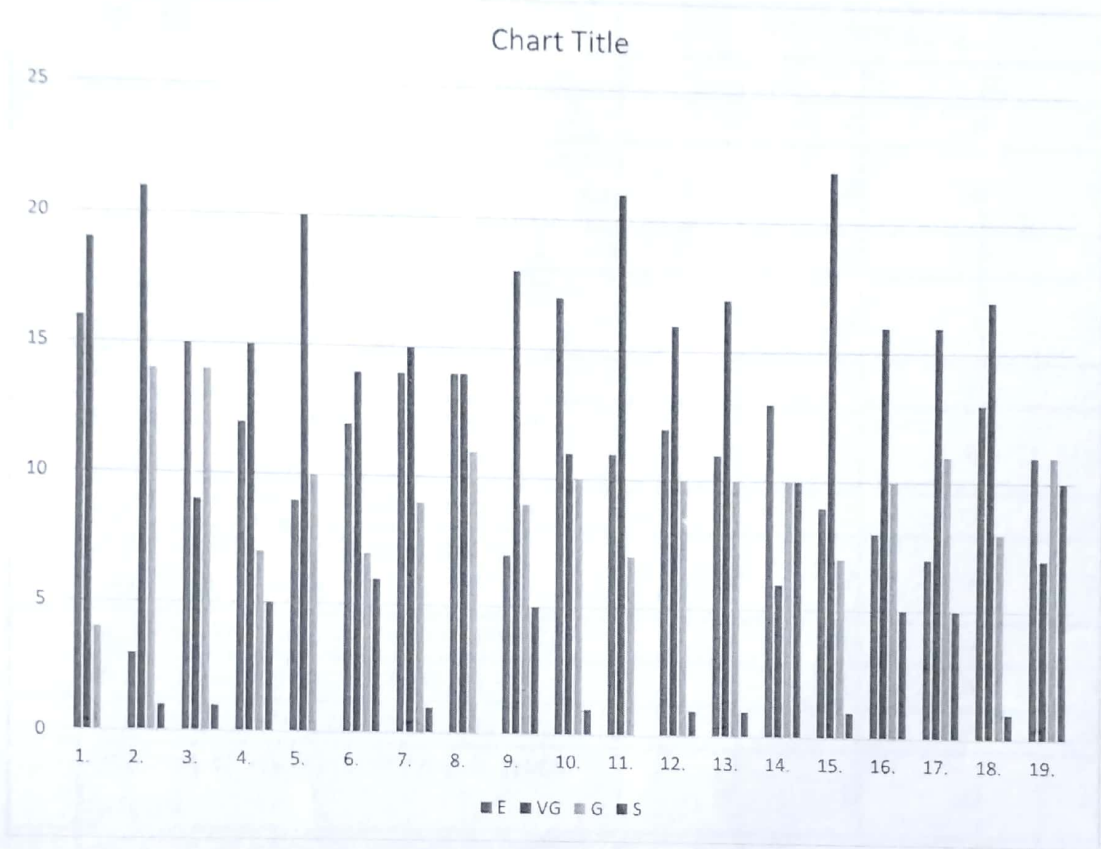

शिक्षण सत्र 2017-18 विद्यार्थी फीडबैक विश्लेषण फार्म

no of students- 06

no. of feedback form- 5

कक्षा- ba 2

क्र.	प्रश्न questions	उत्तर Answers			
		E	VG	G	S
1.	आपके अनुसार शैक्षणिक पाठ्यक्रम कैसा है	1	4	0	0
2.	पाठ्यक्रम पूर्ण करने के लिए अध्यापन विधि का स्तर	1	2	2	0
3.	क्या पाठ्यक्रम छात्रों की क्षमता के अनुरूप है	2	0	3	0
4.	आंतरिक परीक्षाएँ वार्षिक परीक्षा परिणाम में कितना सहायक है	0	5	0	0
5.	आंतरिक परीक्षाओं का स्तर कैसा है	1	3	1	0
6.	महाविद्यालय का पुस्तकालय अध्ययन में कितना सहायक है	3	2	0	0
7.	कक्षाओं में पाठ्यक्रम पूर्ण किये जाने का स्तर	2	3	0	0
8.	आधुनिक चुनौतियों के प्रति जागरूकता में पाठ्यक्रम की उपयोगिता	3	2	0	0
9.	क्या शिक्षक सहभागिता पूर्ण अध्यापन करते हैं	4	1	0	0
10.	महाविद्यालय के शैक्षणेत्तर कार्यक्रमों का स्तर	3	2	0	0
11.	महाविद्यालय के सांस्कृतिक कार्यक्रमों का स्तर	1	2	2	0
12.	महाविद्यालय के शैक्षणेत्तर गतिविधियों में आपकी सहभागिता	4	1	0	0
13.	महाविद्यालय के सांस्कृतिक कार्यक्रमों में आपकी सहभागिता	2	2	0	1
14.	प्रसाधन सुविधा का स्तर	0	1	3	1
15.	खेल सामग्री की उपलब्धता	1	3	1	0
16.	पुस्तकालय से पुस्तकों की उपलब्धता	3	2	0	0
17.	वाचनालय में उपलब्ध सामग्री का स्तर	3	2	0	0
18.	महाविद्यालय में कक्षा/परिसर स्वच्छता का स्तर	2	2	1	0
19.	कॉमन रूप का स्तर (केवल छात्राओं के लिए)	0	4	0	1
20.	विज्ञान लैब का स्तर (केवल विज्ञान विद्यार्थी के लिए)				

① Anhe (Shailish Mishra)

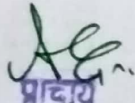
  
 प्राचार्य  
 शासकीय नवीन महाविद्यालय  
 सोनहत, जिला-कोरिया (छ.ग.)

feedback analysis 2017-18 ba 2

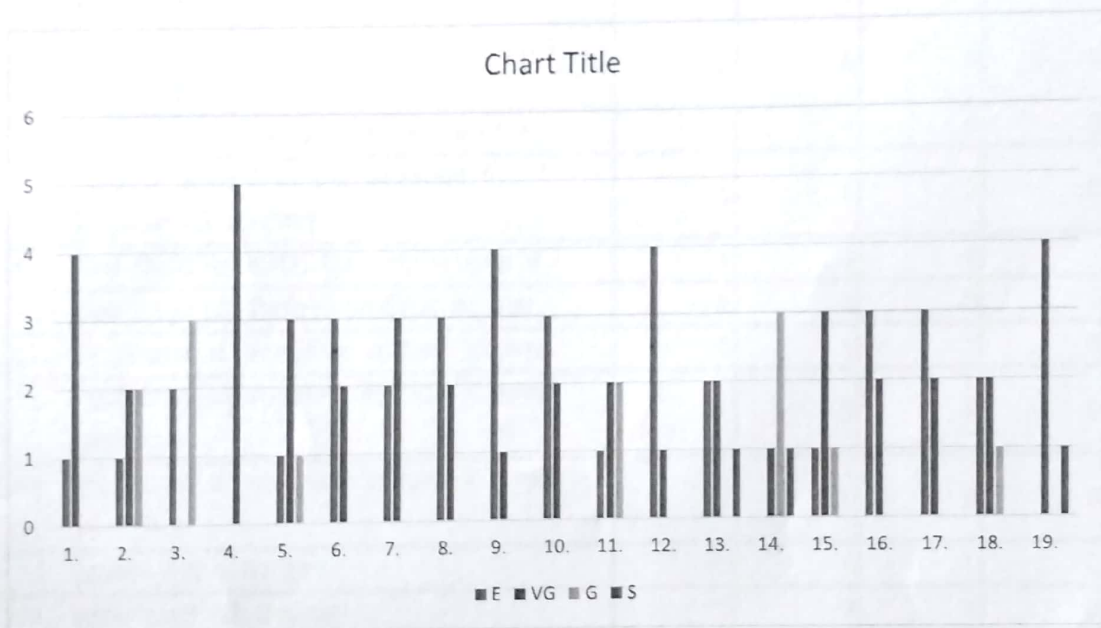

शिक्षण सत्र 2017-18 विद्यार्थी फीडबैक विश्लेषण फार्म

no of students- 02

no. of feedback form- 02

कक्षा-ba 3

क्र.	प्रश्न questions	उत्तर Answers			
		E	VG	G	S
1.	आपके अनुसार शैक्षणिक पाठ्यक्रम कैसा है	0	1	1	0
2.	पाठ्यक्रम पूर्ण करने के लिए अध्यापन विधि का स्तर	1	1	0	0
3.	क्या पाठ्यक्रम छात्रों की क्षमता के अनुरूप है	0	1	1	0
4.	आंतरिक परीक्षाएँ वार्षिक परीक्षा परिणाम में कितना सहायक है	1	0	1	0
5.	आंतरिक परीक्षाओं का स्तर कैसा है	0	1	1	0
6.	महाविद्यालय का पुस्तकालय अध्ययन में कितना सहायक है	2	0	0	0
7.	कक्षाओं में पाठ्यक्रम पूर्ण किये जाने का स्तर	1	1	0	0
8.	आधुनिक चुनौतियों के प्रति जागरूकता में पाठ्यक्रम की उपयोगिता	1	1	0	0
9.	क्या शिक्षक सहभागिता पूर्ण अध्यापन करते हैं	1	0	0	1
10.	महाविद्यालय के शैक्षणेत्तर कार्यक्रमों का स्तर	2	0	0	0
11.	महाविद्यालय के सांस्कृतिक कार्यक्रमों का स्तर	0	1	1	0
12.	महाविद्यालय के शैक्षणेत्तर गतिविधियों में आपकी सहभागिता	1	0	1	0
13.	महाविद्यालय के सांस्कृतिक कार्यक्रमों में आपकी सहभागिता	1	1	0	0
14.	प्रसाधन सुविधा का स्तर	0	1	1	0
15.	खेल सामग्री की उपलब्धता	1	0	1	0
16.	पुस्तकालय से पुस्तकों की उपलब्धता	2	0	0	0
17.	वाचनालय में उपलब्ध सामग्री का स्तर	0	2	0	0
18.	महाविद्यालय में कक्षा/परिसर स्वच्छता का स्तर	1	0	1	0
19.	कॉमन रूप का स्तर (केवल छात्राओं के लिए)	0	1	0	1
20.	विज्ञान लैब का स्तर (केवल विज्ञान विद्यार्थी के लिए)				

Dr. Shresh Mishra

प्राचार्य  
शासकीय नवीन महाविद्यालय  
सोनहत, जिला-कोरिया (छ.ग.)

feedback analysis 2017-18 ba 3

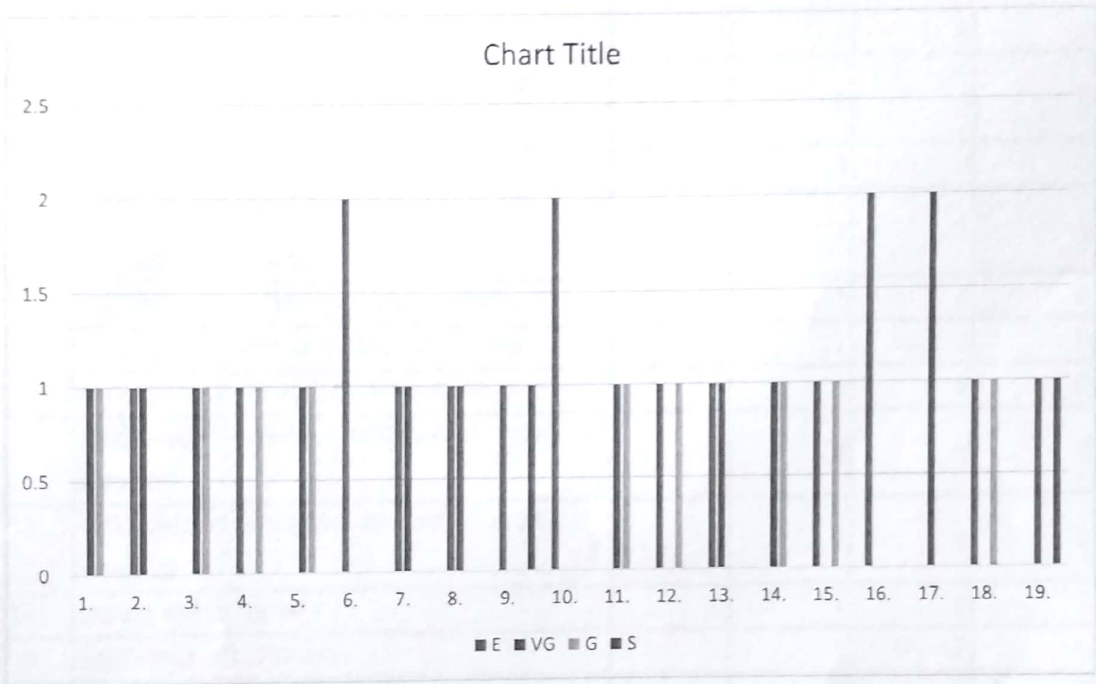

शिक्षण सत्र 2017-18 विद्यार्थी फीडबैक फार्म

no of students- 04

no. of feedback form- 04

कक्षा- bcom 1

क्र.	प्रश्न questions	उत्तर Answers			
		E	VG	G	S
1.	आपके अनुसार शैक्षणिक पाठ्यक्रम कैसा है	1	1	2	0
2.	पाठ्यक्रम पूर्ण करने के लिए अध्यापन विधि का स्तर	0	4	0	0
3.	क्या पाठ्यक्रम छात्रों की क्षमता के अनुरूप है	2	1	1	0
4.	आंतरिक परीक्षाएँ वार्षिक परीक्षा परिणाम में कितना सहायक है	2	1	1	0
5.	आंतरिक परीक्षाओं का स्तर कैसा है	0	2	2	0
6.	महाविद्यालय का पुस्तकालय अध्ययन में कितना सहायक है	3	0	1	0
7.	कक्षाओं में पाठ्यक्रम पूर्ण किये जाने का स्तर	0	4	0	0
8.	आधुनिक चुनौतियों के प्रति जागरूकता में पाठ्यक्रम की उपयोगिता	1	1	2	0
9.	क्या शिक्षक सहभागिता पूर्ण अध्यापन करते हैं	3	1	0	0
10.	महाविद्यालय के शैक्षणिक कार्यक्रमों का स्तर	1	1	2	0
11.	महाविद्यालय के सांस्कृतिक कार्यक्रमों का स्तर	1	3	0	0
12.	महाविद्यालय के शैक्षणिक गतिविधियों में आपकी सहभागिता	2	2	0	0
13.	महाविद्यालय के सांस्कृतिक कार्यक्रमों में आपकी सहभागिता	2	2	0	0
14.	प्रसाधन सुविधा का स्तर	0	1	0	3
15.	खेल सामग्री की उपलब्धता	1	1	2	0
16.	पुस्तकालय से पुस्तकों की उपलब्धता	2	1	1	0
17.	वाचनालय में उपलब्ध सामग्री का स्तर	1	3	0	0
18.	महाविद्यालय में कक्षा/परिसर स्वच्छता का स्तर	0	3	1	0
19.	कॉमन रूप का स्तर (केवल छात्राओं के लिए)	0	1	3	0
20.	विज्ञान लैब का स्तर (केवल विज्ञान विद्यार्थी के लिए)				

Dr. Shiksh (Shaiksh Mishra)

प्राचार्य  
शासकीय नवीन महाविद्यालय  
सोनहत, कोरिया (छ.ग.)

feedback analysis 2017-18 bcom 1

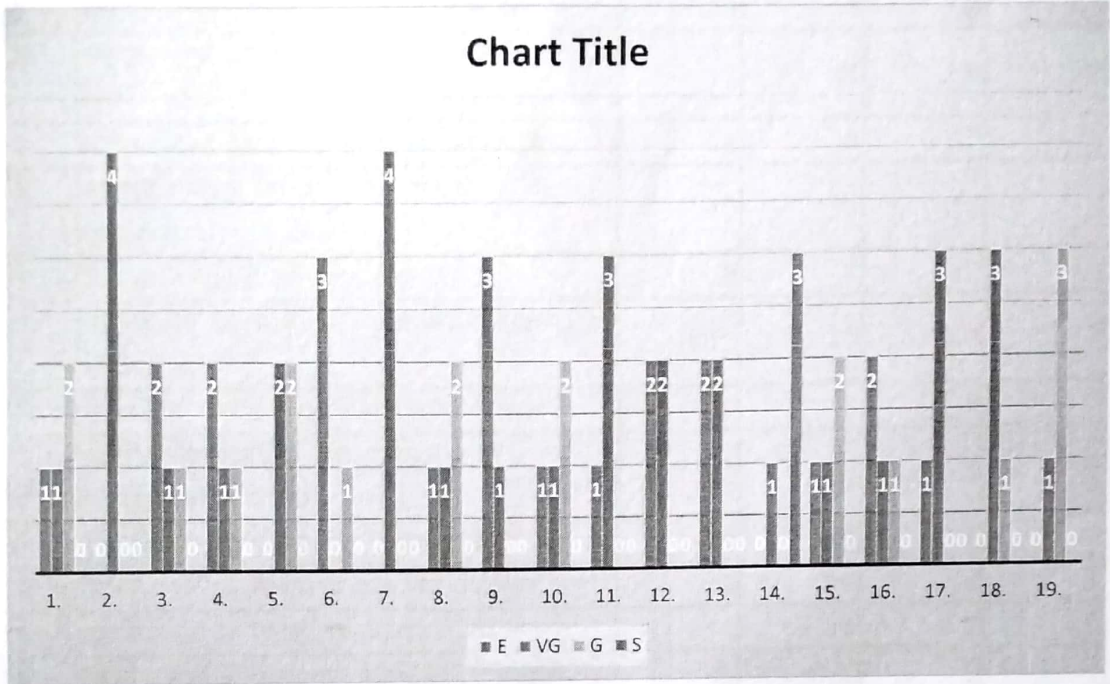

शिक्षण सत्र 2017-18 विद्यार्थी फीडबैक फार्म

no of students- 39

no. of feedback form- 33

कक्षा-bsc 1

क्र.	प्रश्न questions	उत्तर Answers			
		E	VG	G	S
1.	आपके अनुसार शैक्षणिक पाठ्यक्रम कैसा है	10	12	8	3
2.	पाठ्यक्रम पूर्ण करने के लिए अध्यापन विधि का स्तर	7	18	6	2
3.	क्या पाठ्यक्रम छात्रों की क्षमता के अनुरूप है	16	9	7	1
4.	आंतरिक परीक्षाएँ वार्षिक परीक्षा परिणाम में कितना सहायक है	15	18	10	0
5.	आंतरिक परीक्षाओं का स्तर कैसा है	13	7	12	1
6.	महाविद्यालय का पुस्तकालय अध्ययन में कितना सहायक है	13	16	3	1
7.	कक्षाओं में पाठ्यक्रम पूर्ण किये जाने का स्तर	12	13	5	3
8.	आधुनिक चुनौतियों के प्रति जागरूकता में पाठ्यक्रम की उपयोगिता	12	13	8	0
9.	क्या शिक्षक सहभागिता पूर्ण अध्यापन करते हैं	14	10	7	2
10.	महाविद्यालय के शैक्षणेत्तर कार्यक्रमों का स्तर	12	14	6	1
11.	महाविद्यालय के सांस्कृतिक कार्यक्रमों का स्तर	11	16	6	0
12.	महाविद्यालय के शैक्षणेत्तर गतिविधियों में आपकी सहभागिता	15	11	7	0
13.	महाविद्यालय के सांस्कृतिक कार्यक्रमों में आपकी सहभागिता	17	12	4	0
14.	प्रसाधन सुविधा का स्तर	12	12	5	4
15.	खेल सामग्री की उपलब्धता	16	7	10	0
16.	पुस्तकालय से पुस्तकों की उपलब्धता	16	10	4	3
17.	वाचनालय में उपलब्ध सामग्री का स्तर	13	12	7	1
18.	महाविद्यालय में कक्षा/परिसर स्वच्छता का स्तर	14	6	11	2
19.	कॉमन रूप का स्तर (केवल छात्राओं के लिए)	2	9	3	2
20.	विज्ञान लैब का स्तर (केवल विज्ञान विद्यार्थी के लिए)	6	23	4	0

① Anshu (Shailish Mishra)

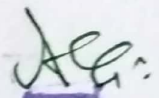
  
 प्राचार्य  
 शासकीय नवीन महाविद्यालय  
 सोनहत, जिला-कोरिया (छ.ग.)

feedback analysis 2017-18 bsc 1

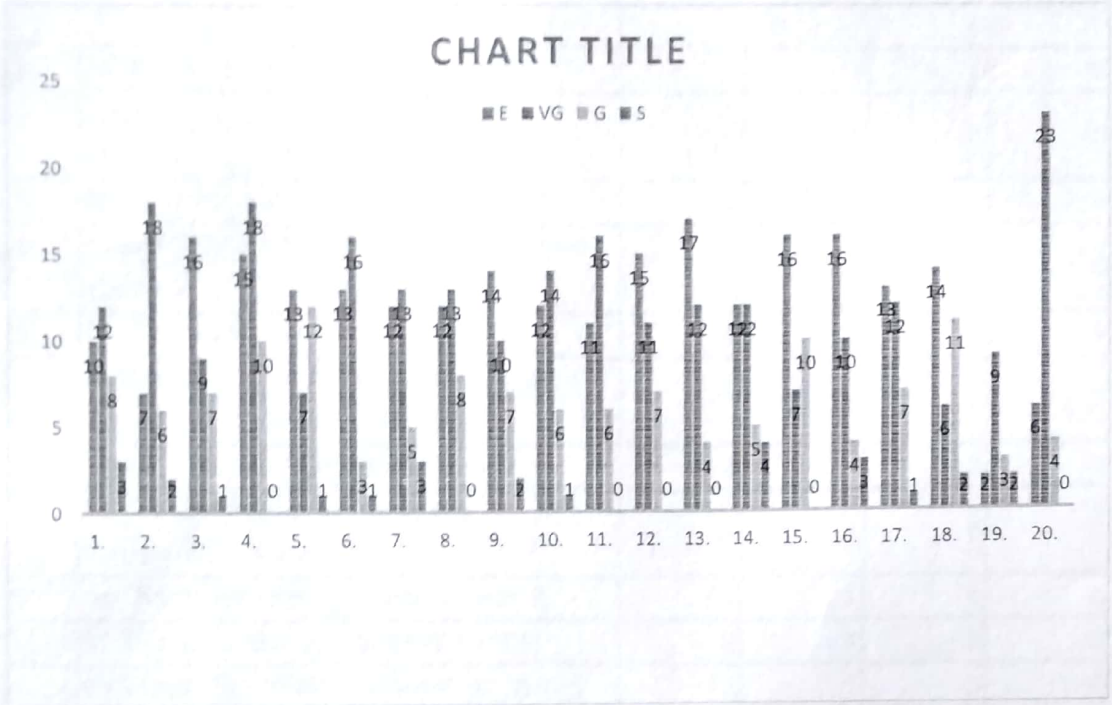

शिक्षण सत्र 2017-18 विद्यार्थी फीडबैक फार्म

no of students- 06

no. of feedback form- 06

कक्षा- bsc 2

क्र.	प्रश्न questions	उत्तर Answers			
		E	VG	G	S
1.	आपके अनुसार शैक्षणिक पाठ्यक्रम कैसा है	2	4	0	0
2.	पाठ्यक्रम पूर्ण करने के लिए अध्यापन विधि का स्तर	3	2	1	0
3.	क्या पाठ्यक्रम छात्रों की क्षमता के अनुरूप है	2	3	1	0
4.	आंतरिक परीक्षाएँ वार्षिक परीक्षा परिणाम में कितना सहायक है	3	3	0	0
5.	आंतरिक परीक्षाओं का स्तर कैसा है	2	2	2	0
6.	महाविद्यालय का पुस्तकालय अध्ययन में कितना सहायक है	1	2	3	0
7.	कक्षाओं में पाठ्यक्रम पूर्ण किये जाने का स्तर	2	1	3	0
8.	आधुनिक चुनौतियों के प्रति जागरूकता में पाठ्यक्रम की उपयोगिता	5	1	0	0
9.	क्या शिक्षक सहभागिता पूर्ण अध्यापन करते हैं	4	1	1	0
10.	महाविद्यालय के शैक्षणिक कार्यक्रमों का स्तर	2	4	0	0
11.	महाविद्यालय के सांस्कृतिक कार्यक्रमों का स्तर	2	1	3	0
12.	महाविद्यालय के शैक्षणिक गतिविधियों में आपकी सहभागिता	2	3	1	0
13.	महाविद्यालय के सांस्कृतिक कार्यक्रमों में आपकी सहभागिता	4	2	0	0
14.	प्रसाधन सुविधा का स्तर	0	2	2	2
15.	खेल सामग्री की उपलब्धता	4	2	0	0
16.	पुस्तकालय से पुस्तकों की उपलब्धता	3	2	1	0
17.	वाचनालय में उपलब्ध सामग्री का स्तर	2	4	0	0
18.	महाविद्यालय में कक्षा/परिसर स्वच्छता का स्तर	4	1	1	0
19.	कॉमन रूप का स्तर (केवल छात्राओं के लिए)	1	1	3	1
20.	विज्ञान लैब का स्तर (केवल विज्ञान विद्यार्थी के लिए)	0	2	2	2

① @mbre (sharish myshra)

  
 प्राचार्य  
 शासकीय नवीन महाविद्यालय  
 सोनहत, जिला-कोरिया (छ.ग.)

feedback analysis 2017-18 bsc 2

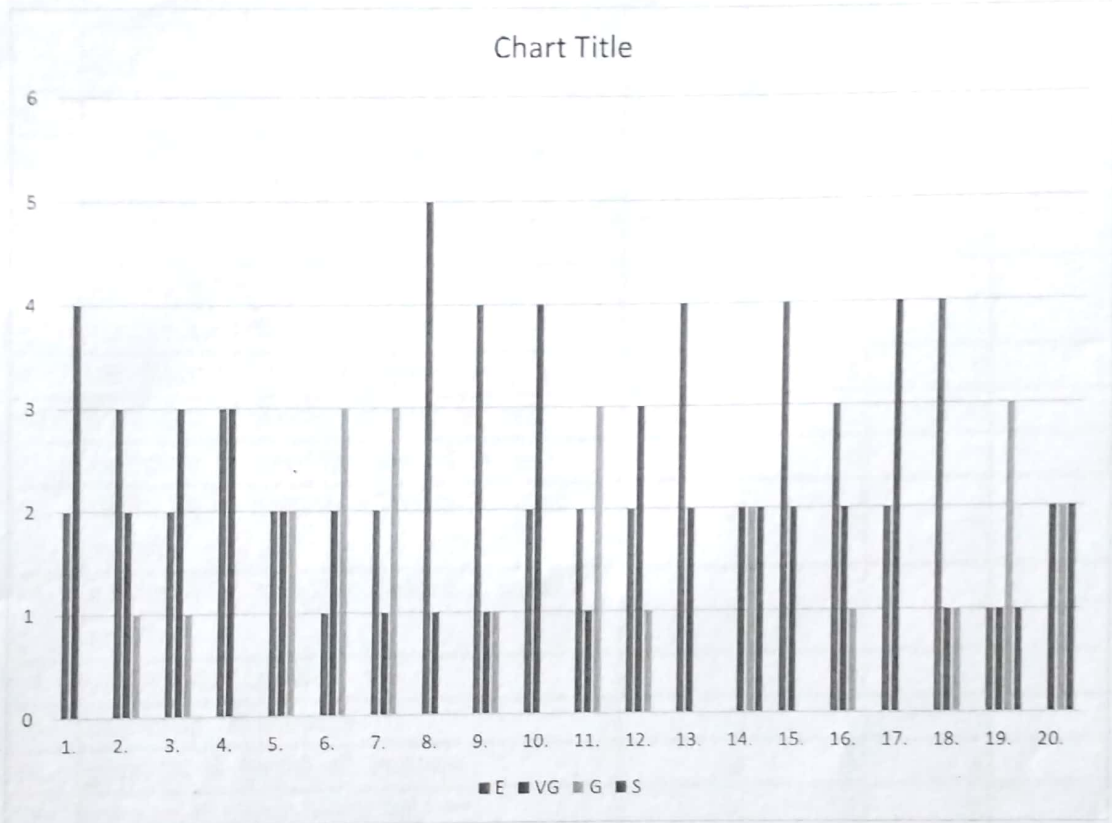

शिक्षण सत्र 2017-18 विद्यार्थी फीडबैक फार्म

no of students- 01

no. of feedback form- 01

कक्षा- bsc 3

क्र.	प्रश्न questions	उत्तर Answers			
		E	VG	G	S
1.	आपके अनुसार शैक्षणिक पाठ्यक्रम कैसा है	1	0	0	0
2.	पाठ्यक्रम पूर्ण करने के लिए अध्यापन विधि का स्तर	1	0	0	0
3.	क्या पाठ्यक्रम छात्रों की क्षमता के अनुरूप है	1	0	0	0
4.	आंतरिक परीक्षाएँ वार्षिक परीक्षा परिणाम में कितना सहायक है	0	1	0	0
5.	आंतरिक परीक्षाओं का स्तर कैसा है	1	0	0	0
6.	महाविद्यालय का पुस्तकालय अध्ययन में कितना सहायक है	0	0	1	0
7.	कक्षाओं में पाठ्यक्रम पूर्ण किये जाने का स्तर	0	1	0	0
8.	आधुनिक चुनौतियों के प्रति जागरूकता में पाठ्यक्रम की उपयोगिता	0	1	0	0
9.	क्या शिक्षक सहभागिता पूर्ण अध्यापन करते हैं	1	0	0	0
10.	महाविद्यालय के शैक्षणोत्तर कार्यक्रमों का स्तर	0	0	0	1
11.	महाविद्यालय के सांस्कृतिक कार्यक्रमों का स्तर	0	0	1	0
12.	महाविद्यालय के शैक्षणोत्तर गतिविधियों में आपकी सहभागिता	1	0	0	0
13.	महाविद्यालय के सांस्कृतिक कार्यक्रमों में आपकी सहभागिता	0	1	0	0
14.	प्रसाधन सुविधा का स्तर	0	0	1	0
15.	खेल सामग्री की उपलब्धता	0	0	1	0
16.	पुस्तकालय से पुस्तकों की उपलब्धता	0	1	0	0
17.	वाचनालय में उपलब्ध सामग्री का स्तर	0	1	0	0
18.	महाविद्यालय में कक्षा/परिसर स्वच्छता का स्तर	0	1	0	0
19.	कॉमन रूप का स्तर (केवल छात्राओं के लिए)	0	0	1	0
20.	विज्ञान लैब का स्तर (केवल विज्ञान विद्यार्थी के लिए)	1	0	0	0

① Anil (Shailish Mishra)

Ag.  
प्राचार्य  
शासकीय नवीन महाविद्यालय  
सोनहत, जिला-कोरिया (छ.ग.)

feedback analysis 2017-18 bsc 3

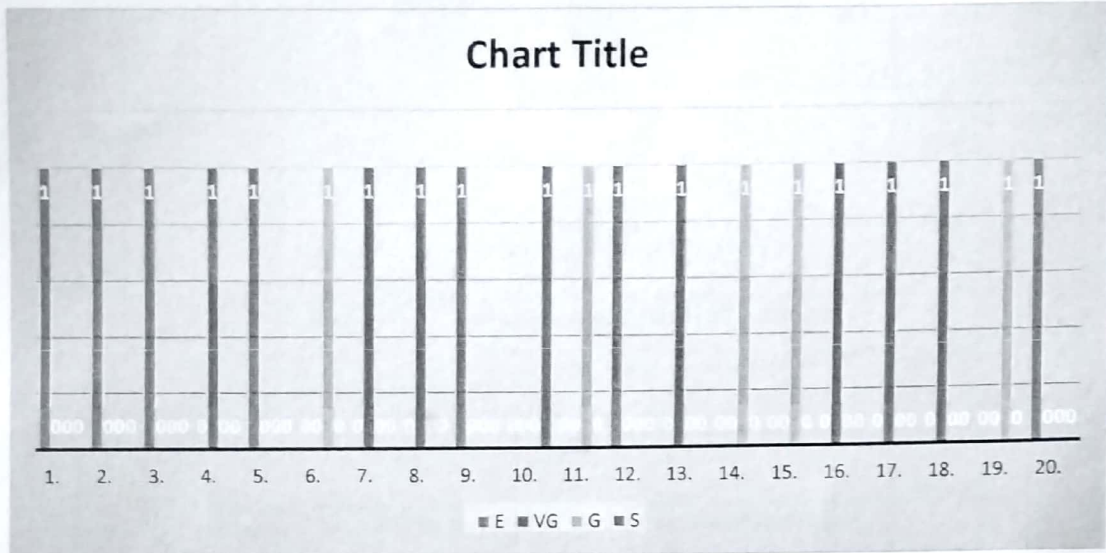

Session - 2017-18					
Name of the teacher - Feedback Analysis Chart					
Subject-					
Feedback of teachers on course and subject evaluation (Questionnaire)					
s.no.	Question	Answer			
		very good	good	average	poor
1	The syllabus of each subject is	4	5	0	0
2	how do you consider the sequence of the syllabus	5	4	0	0
3	Is the syllabus of the subjects according to student's capacity	6	3	0	0
4	Your preparation for the syllabus is	8	1	0	0
5	how do you evaluate library and lab quality in student's study	4	5	0	0
6	how much help library provides in student's exam preparation	3	6	0	0
7	do you encourage participative learning in class	6	3	0	0
8	Is internal evaluation helpful in student's study and result improvement	9	0	0	0
9	Depth of the course content is	5	4	0	0
10	Does course help student to understand the modern challenges to the world	5	4	0	0
11	Does course make student aware of environmental challenges	7	2	0	0
12	relevance of additional source material in your course	9	0	0	0
13	Do you inform students about course's job applicability	9	0	0	0
14	Do you find your suggestions being implemented in the institution for quality improvement	4	5	0	0
15	Overall evaluation of the course content	9	0	0	0
any suggestion-					

*Shailish*  
(Shailish Mishra)

*A.C.*  
प्राचार्य  
शासकीय नवीन महाविद्यालय  
सोनहत, जिला-कोरिया (उ.प्र.)

Teachers feedback analysis 2017-18

